

800000 000000

840000 000000

880000 000000

920000 000000

REPUBLIQUE DU BURUNDI

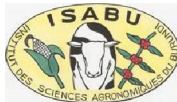



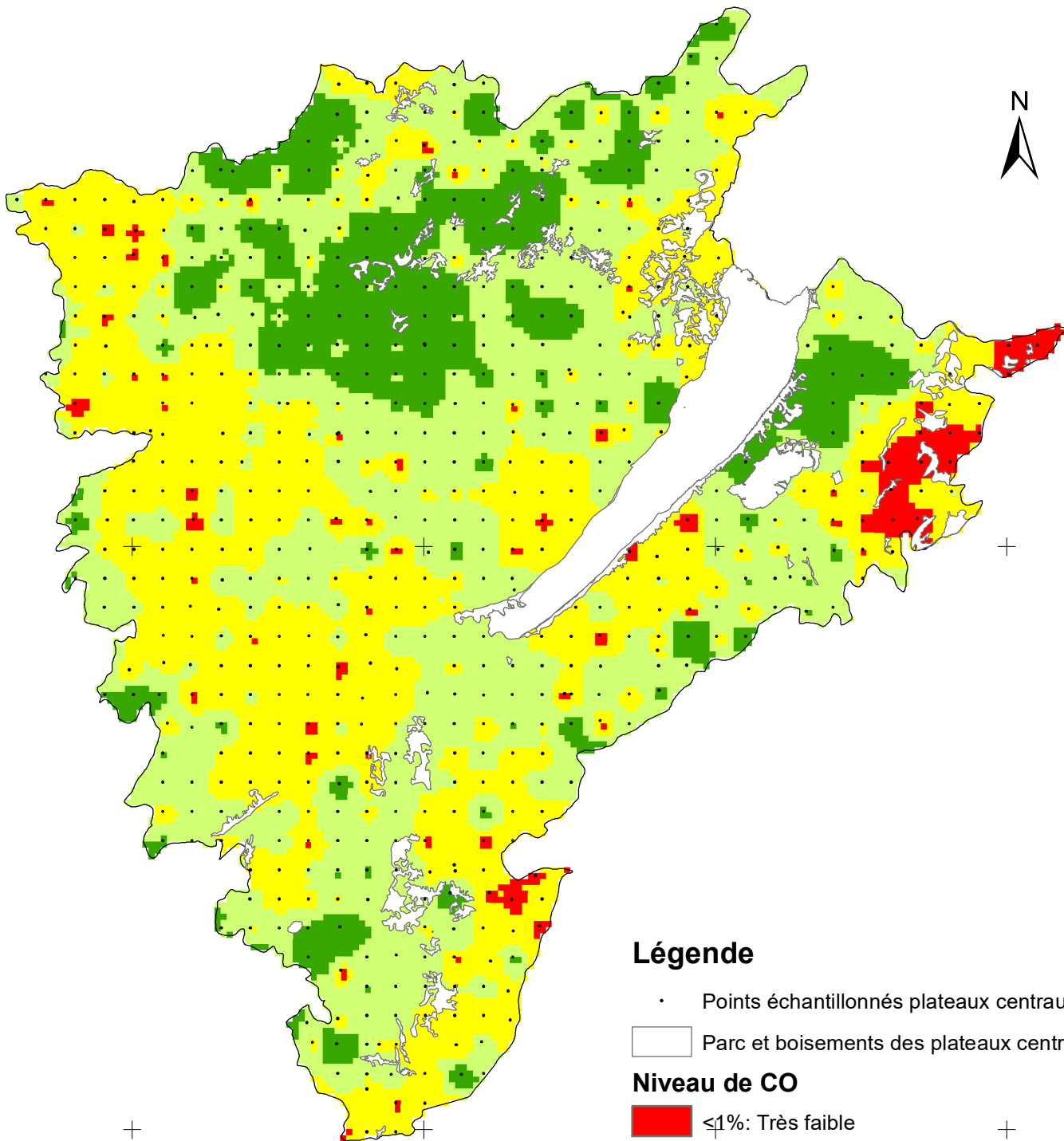

MINISTRE DE L'ENVIRONNEMENT, DE  
L'AGRICULTURE ET DE L'ELEVAGE

# TENEURS EN CARBONE ORGANIQUE DES SOLS DES PLATEAUX CENTRAUX



## Légende

- Points échantillonnés plateaux centraux
-  Parc et boisements des plateaux centraux
- Niveau de CO**
-  ≤1%: Très faible
-  1-2%: Faible
-  2-3,5%: Moyen
-  >3,5%: Elevé à très élevé

0 5 10 20 km



Production: Janvier 2022

800000 000000

840000 000000

880000 000000

920000 000000

9720000 000000

9640000 000000

9560000 000000

9720000 000000

9640000 000000

9560000 000000